УЧАСТНИКИ ОКРУЖНОГО КОНКУРСА «УЧИТЕЛЬ ГОДА-2022»

НОМИНАЦИЯ «ПЕДАГОГ ДЕТСКОГО САДА»

	Чеснокова Наталья Александровна, воспитатель **МБОУ «ОСОШ №1» структурное подразделение «Детский сад «Гнездышко»** **«Если воспитатель верит в сказку, в неё поверят и дети!»**
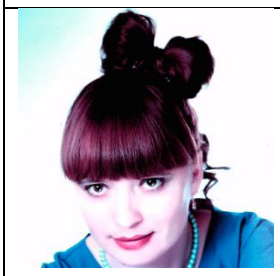	**Селеткова Валентина Садофьевна, воспитатель** **МБОУ «ОСОШ №3» структурное подразделение «Детский сад «Березка»** **«Нам даны душа и тело, мир и контуры судьбы. Все дано…., но черно - белым, а раскрашиваем мы»**
	Луканова Юлия Михайловна, педагог-психолог **МБОУ «ОСОШ №1» структурное подразделение «Детский сад «Гнездышко»** **«С детьми должна всегда быть рядом, даря тепло и согревая взглядом»**
	Шилова Татьяна Николаевна, воспитатель **МБОУ «Павловская СОШ» структурное подразделение «Детский сад «Золотой ключик»** **«Воспитанник –это не сосуд, который нужно наполнить, а факел, который нужно зажечь»**

НОМИНАЦИЯ «УЧИТЕЛЬ ОБЩЕГО ОБРАЗОВАНИЯ»

	Кривощёкова Анна Александровна, учитель начальных классов **МБОУ «ОСОШ №1** **«Делай то, что любишь! Люби то, что делаешь!»**
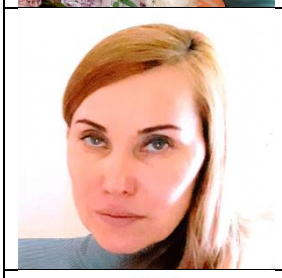	**Лоскутова Любовь Сергеевна, учитель математики** **МБОУ «Павловская СОШ»** **« В мире много интересного, нам порою не известного, миру знаний нет предела, так скорей, друзья, За Дело!!!»**
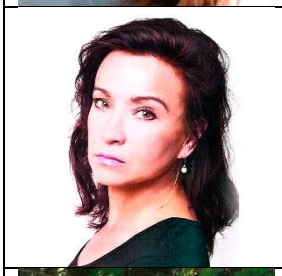	**Даминова Евгения Ринатовна, учитель математики** **МБОУ «ОСОШ №3»** **«Чтобы быть хорошим преподавателем, нужно любить то, что преподаешь, и любить тех, кому преподаешь» В. Ключевский**
	Филиппова Любовь Валерьевна, учитель географии **МБОУ «Нижне-Талицкая ООШ»** **«Иди против ветра, на месте не стой!»**
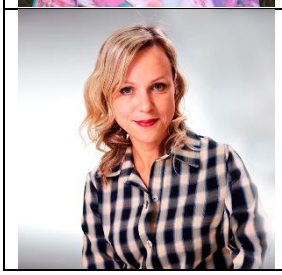	**Хамидуллина Наталья Михайловна, учитель английского языка** **МБОУ «ОСОШ №1** **«Каждый школьный день, каждый урок должен быть осмыслен педагогом – как подарок детям»**

НОМИНАЦИЯ «ПЕДАГОГ ДОПОЛНИТЕЛЬНОГО ОБРАЗОВАНИЯ»

	Маслова Елена Владимировна, педагог дополнительного образования **МБОУ «ОСОШ №3»** **"По-настоящему понять можно лишь то, что пробуешь изменить." Курт Левин**
	Петухова Ольга Николаевна, преподаватель **МАОУ ДО «Очерская ДШИ»** **«Когда мне улыбается ребенок, я знаю, что не зря живу»**
	Лепешкина Татьяна Михайловна, преподаватель **МБОУ ДО «Очерская ДШИ»** **«Любите то, что преподаете и тех, кому преподаете»**
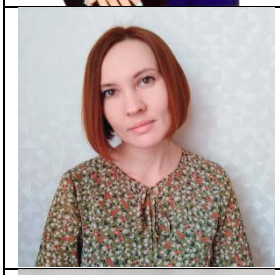	**Первушина Екатерина Васильевна, преподаватель** **МБОУ ДО «Очерская ДШИ»** **«Логика может привести Вас от пункта А к пункту Б, а воображение – куда угодно»**
	Звездина Елена Петровна, педагог дополнительного образования **МБОУ «ОСОШ №1»** **«Глаза боятся, руки делают»**
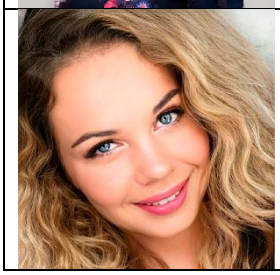	**Главатских Ирина Николаевна, преподаватель** **МБОУ ДО «Очерская ДШИ»** **«Двигайся только вверх, несмотря на все сложности…»**

НОМИНАЦИЯ «КЛАССНЫЙ РУКОВОДИТЕЛЬ»

	Кобелева Юлия Андреевна, учитель английского языка **МБОУ «ОСОШ №3»** **«Уважай детей, люби и понимай! Таланта искорку ищи и развивай!»**
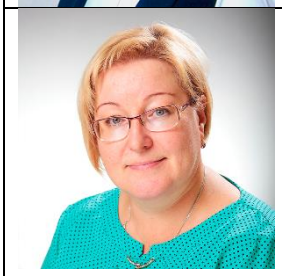	**Лихачева Людмила Александровна, учитель истории и обществознания** **МБОУ «ОСОШ №1»** **«Если человек не знает, к какой пристани он держит путь, для него ни один ветер не будет попутным» - Сенека**
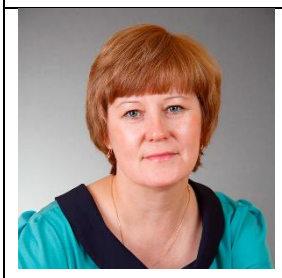	**Долгова Галина Валентиновна, учитель географии** **МБОУ «Очерская КШ-и»** **«Не запрещать, а направлять; не управлять, а соуправлять; не принуждать, а убеждать; не командовать, а организовывать; не ограничивать, а предоставлять свободу выбора…»**
	Андреева Ирина Олеговна, учитель начальных классов **МБОУ «ОСОШ №2»** **«Учить, творить, искать и развиваться»**
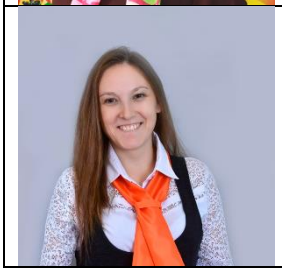	**Наговицына Наталья Андреевна, учитель начальных классов** **МБОУ «Нижне-Талицкая ООШ»** **«Если ты не идеален, значит ты - эксклюзивная версия»**